



**DGRH**  
DIRECTION GÉNÉRALE  
DES RESSOURCES HUMAINES

# CADRE D'EMPLOIS DES INSTRUCTEURS DE FORMATION PROFESSIONNELLE



## CARRIÈRE

Ce cadre d'emplois comprend un grade composé de trois classes :

- instructeur de formation professionnelle de 2e classe ;
- instructeur de formation professionnelle de 1re classe ;
- instructeur de formation professionnelle hors classe.

### **LES DROITS A L'AVANCEMENT DÉBUTENT A LA TITULARISATION DU FONCTIONNAIRE.**

Un cadre d'emplois s'organise en grade comprenant plusieurs échelons qui forment la grille indiciaire.

Le nombre d'échelons de chaque grade est fixé par le statut particulier.

L'arrêté de titularisation positionne l'agent dans un échelon au grade initial d'un cadre d'emploi.

*Sous réserve des dispositions réglementaires, les années de service antérieures peuvent être prises en compte.*

### **L'AGENT RESTE DANS UN ÉCHELON SELON UNE DURÉE DÉFINIE PAR LES TEXTES.**

Un agent reste dans un échelon selon une durée fixée par le statut particulier du cadre d'emplois.

Le passage à l'échelon supérieur à la durée maximale se fait de plein droit.



### **L'AVANCEMENT PEUT ÊTRE RALENTI OU ACCÉLÉRÉ**

L'avancement d'un agent peut être :

- **ralenti** par une disponibilité ou un congé parental. En effet, la durée de la disponibilité ou 50% de celle du congé s'ajoute à la durée maximale d'avancement ;

- **accélééré** par l'application de mois de réduction de durée d'ancienneté (RDA). Ces mois sont octroyés par avis de la commission administrative paritaire sur la base de la notation annuelle de l'agent.

### **L'AVANCEMENT D'ÉCHELON ENTRAÎNE UNE AUGMENTATION INDICIAIRE.**



L'avancement d'échelon entraîne une augmentation de l'indice de rémunération, à compter de la date d'avancement.

L'indice de rémunération est défini pour chaque cadre d'emplois par le statut particulier. Le point d'indice est de 1 030 F CFP.

## L'AVANCEMENT DE GRADE TRADUIT UNE AVANCÉE AU SEIN D'UN MÊME CADRE D'EMPLOIS

Un cadre d'emplois s'organise en grade comprenant plusieurs échelons qui forment la grille indiciaire.

Un cadre d'emplois dispose d'un ou de plusieurs grades.

Un avancement de grade se fait au titre d'une année pour une promotion au 1er janvier de l'année N+1.

## L'AGENT DOIT AU PRÉALABLE REMPLIR DES CONDITIONS



Les conditions à réunir ont trait \*:

- au nombre d'années de services effectifs dans le cadre d'emplois ou dans un grade du cadre d'emplois ;
- à l'accès à un grade ou/ et échelon précis;
- à la réussite à un examen professionnel.

\*: *critères non cumulatifs.*

## UN QUOTA RÉGLEMENTAIRE DÉFINIT LE NOMBRE DE POSTES OUVERTS A LA PROMOTION



Le quota, prévu par les dispositions d'un cadre d'emplois, permet de définir le nombre de postes ouverts à la promotion au titre d'une année.

*Sous réserve des dispositions réglementaires, certains cadre d'emplois ne sont pas soumis à quota.*

## UNE PROMOTION AU GRADE SUPÉRIEUR FAIT L'OBJET D'UN EXAMEN DE LA VALEUR PROFESSIONNELLE

La commission administrative paritaire (CAP) compétente d'un cadre d'emplois analyse la valeur professionnelle des agents conditionnants à un grade.

3 éléments sont réunis pour permettre cet examen :

- les notations à différents moments de la carrière ;
- le mémoire individuel de proposition d'avancement ;
- les fonctions occupées.

## LE TABLEAU D'AVANCEMENT DE GRADE EST ETABLI PAR LE MINISTRE EN CHARGE DE LA FONCTION PUBLIQUE



L'arrêté individuel portant promotion d'un agent à un grade supérieur est pris sur la base du tableau d'avancement établi par le ministre.

L'agent est repositionné dans le grade supérieur à l'indice égal ou immédiatement supérieur.

# CADRE D'EMPLOIS DES INSTRUCTEURS DE FORMATION PROFESSIONNELLE

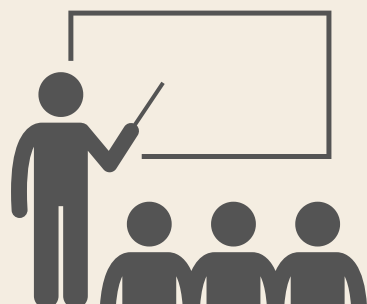

Le nombre d'échelons de chaque classe du grade d'instructeur de formation professionnelle (IFP) est déterminé comme suit :

- 2e classe : 12 échelons ;
- 1re classe : 5 échelons ;
- hors classe : 8 échelons.

